PERU

HOVEDSTAD: **LIMA**
STØRRELSE: **PERU ER NESTEN FIRE GANGER SÅ STORT SOM NORGE.**
FOLKETALL: **29,9 MILLIONER. DET ER SEKS GANGER SÅ MANGE SOM I NORGE.**

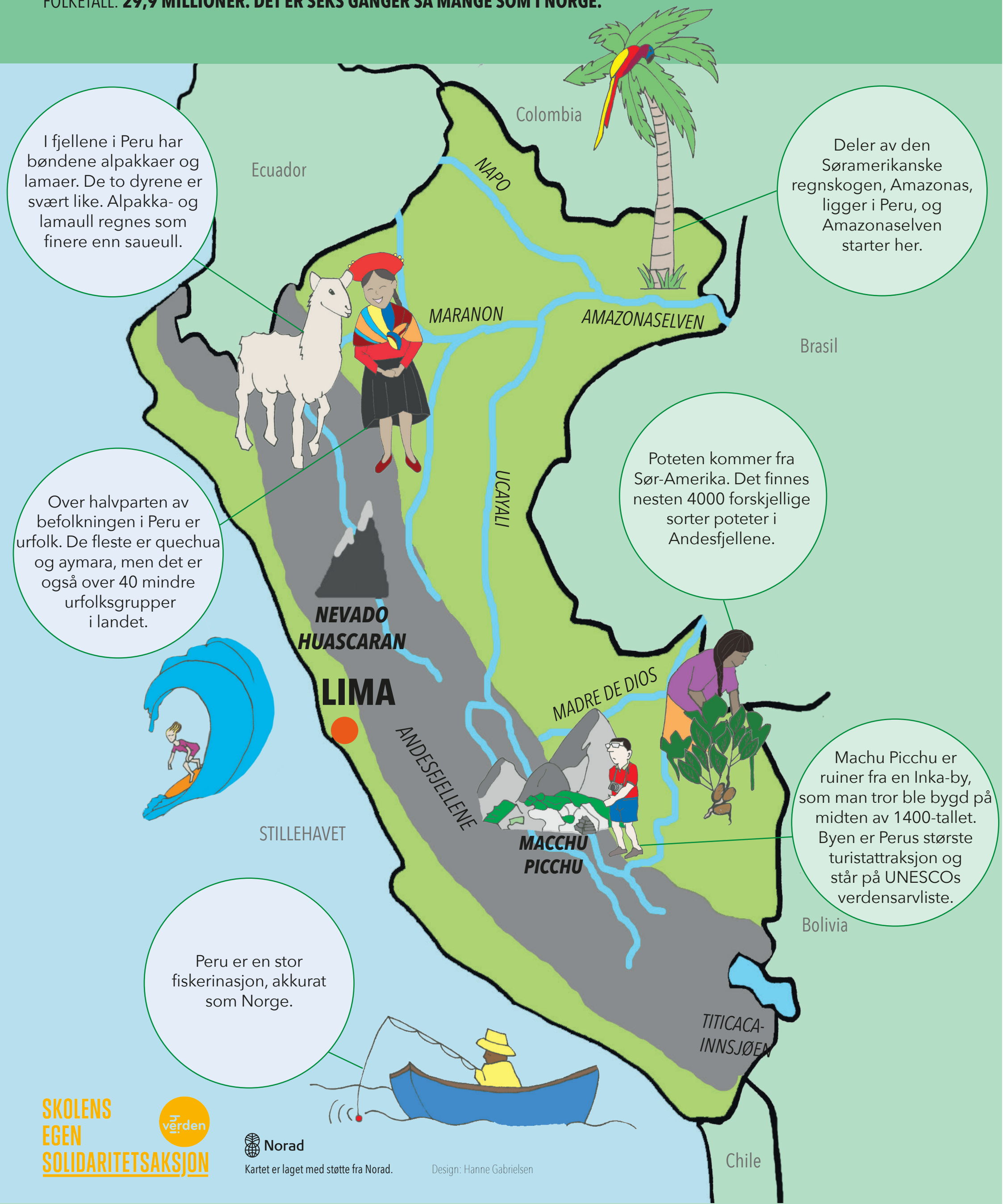

I fjellene i Peru har bøndene alpakkaer og lamaer. De to dyrene er svært like. Alpakka- og lamaull regnes som finere enn saueull.

Deler av den Søramerikanske regnskogen, Amazonas, ligger i Peru, og Amazonaselven starter her.

Over halvparten av befolkningen i Peru er urfolk. De fleste er quechua og aymara, men det er også over 40 mindre urfolksgrupper i landet.

Poteten kommer fra Sør-Amerika. Det finnes nesten 4000 forskjellige sorter poteter i Andesfjellene.

Machu Picchu er ruiner fra en Inka-by, som man tror ble bygd på midten av 1400-tallet. Byen er Perus største turistattraksjon og står på UNESCOs verdensarvliste.

Peru er en stor fiskerinasjon, akkurat som Norge.

SKOLENS EGEN SOLIDARITETSAKSJON

verden

Norad

Kartet er laget med støtte fra Norad.

Design: Hanne Gabrielsen