LAOS

HOVEDSTAD: **VIENTIANE**
STØRRELSE: **LAOS ER LITT MINDRE ENN NORGE.**
FOLKETALL: **6,6 MILLIONER**

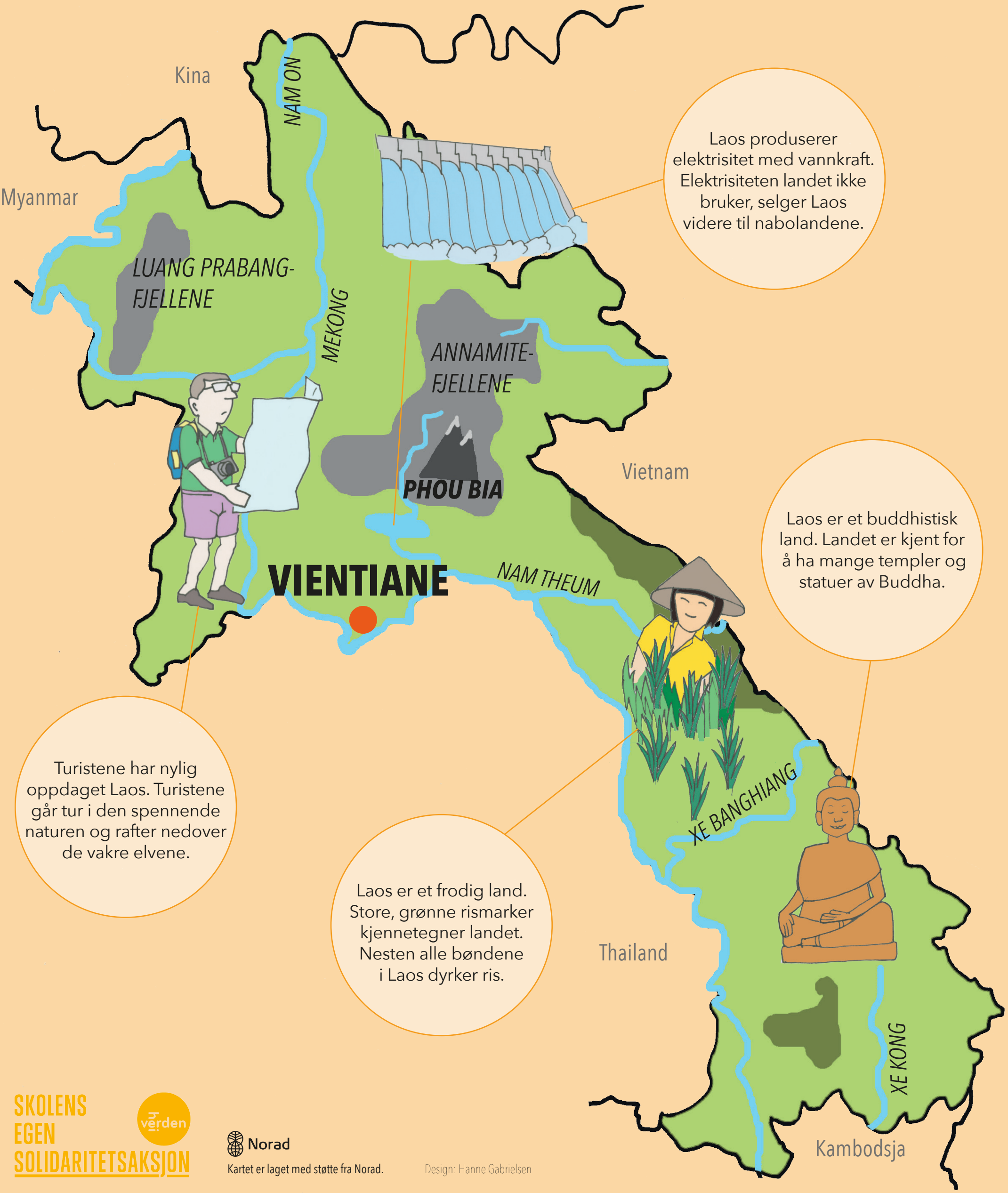

Laos produserer elektrisitet med vannkraft. Elektrisiteten landet ikke bruker, selger Laos videre til nabolandene.

Laos er et buddhistisk land. Landet er kjent for å ha mange templer og statuer av Buddha.

Turistene har nylig oppdaget Laos. Turistene går tur i den spennende naturen og rafter nedover de vakre elvene.

Laos er et frodig land. Store, grønne rismarker kjennetegner landet. Nesten alle bøndene i Laos dyrker ris.

SKOLENS EGEN SOLIDARITETSAKSJON

verden

Norad

Kartet er laget med støtte fra Norad.

Design: Hanne Gabrielsen